



SAUNA<sup>®</sup>  
K I N G

*hochwertig & individuell*

SENTIOTEC<sup>®</sup>

*fertigsaunen*

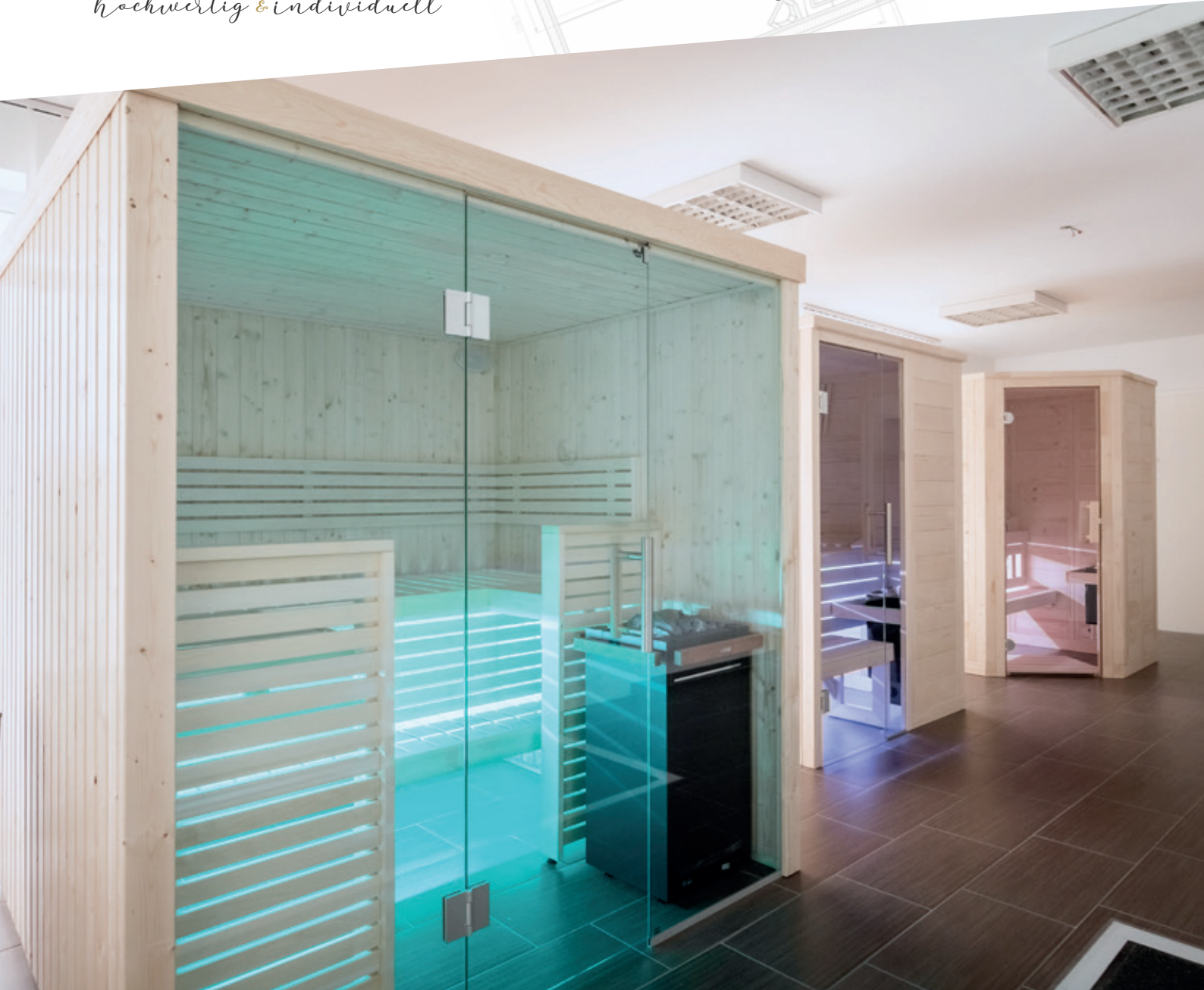



# UNSER UNTERNEHMEN

EIN WAHRES SAUNAERLEBNIS – IN INDIVIDUELLER QUALITÄTSAUSFÜHRUNG.  
UNSER UNTERNEHMEN GARANTIERT IHNEN DIES.

DER SCHLÜSSEL ZUM ERFOLG IST UNSER MOTIVIERTES UND VERLÄSSLICHES TEAM. IN UNSEREM UNTERNEHMEN BRINGT JEDER MITARBEITER SEIN GANZES KNOW HOW IN DIE INDIVIDUELLE PRODUKTFERTIGUNG EIN. DADURCH HALTEN WIR UNSERE HOHEN QUALITÄTSSTANDARDS.

WIR BEI SAUNA KING® WISSEN, DASS EINE SAUNA EINE ANSCHAFFUNG FÜRS LEBEN IST,  
ABER NUR WENN DIE QUALITÄT STIMMT!



# SAUNA KING® – DIE ANERKANNTE MARKE FÜR QUALITÄT...



DIE **MARKE SAUNA KING®** IST HEUTE IN VIELEN EUROPÄISCHEN LÄNDERN (WIE Z.B. **ÖSTERREICH, DEUTSCHLAND, FRANKREICH, UNGARN, SLOWAKEI**) MIT EINZIGARTIGEN SAUNEN, BIOSAUNEN UND INFRAROTKABINEN VERTRETEN.

SAUNA KING® SAUNEN WERDEN IN DER EU GEFERTIGT, **IN UNSERER EIGENEN WERKHALLE** IN UNGARN, DIREKT NEBEN DEM GRENZÜBERGANG ZWISCHEN NICKELSDORF-HEGYESHALOM.

IM LAUFE DER HERSTELLUNG UNSERER SAUNEN KOMBINIEREN WIR FINNISCHE TRADITIONEN MIT DEN MODERNSTEN TRENDS UND TECHNOLOGIE, UNTER DER LEITUNG UNSERES HERVORRAGENDEN TISCHLEREXPERTEN, HERR THOMAS MOLNAR.

ER VERBINDET DAS FACHWISSEN EINES TISCHLERS UND DIE KREATIVITÄT EINES INNENARCHITEKTEN. FLEXIBEL, FACHKUNDIG UND ZUKUNFTSORIENTIERT BIETET ER PROFESSIONELLE LEISTUNGEN NACH MASS.



UNSERE TISCHLERMITARBEITER SIND FACHLEUTE, DIE DAS TISCHLERHANDWERK AUF HOHEM NIVEAU AUSÜBEN, DIE ÜBER MEHRJÄHRIGE ERFAHRUNG AUF DEM GEBIET DER SAUNAHERSTELLUNG VERFÜGEN. UNSERE MONTEURE GARANTIEREN IHNEN EINE PRÄZISE PRODUKTION UND EINEN REIBUNGSLOSEN, SAUBEREN UND SCHNELLEN AUFBAU IHRER SAUNA.

JEDE VON UNS GEBOTENE EINRICHTUNG REPRÄSENTIERT **HÖCHSTE QUALITÄT**. MODERNE TECHNIK UND SORGFÄLTIG AUSGEWÄHLTEN MATERIALIEN MACHEN UNSERE SAUNEN SOWOHL IN FUNKTIONALITÄT ALS AUCH IN DESIGN SO EINZIGARTIG.



## ...UND ZUVERLÄSSIGKEIT



UNSERE FIRMA IST SEIT JAHREN MITGLIED DER HANDELS- UND GEWERBEKAMMER. ES IST UNS EINE FREUDE, DASS WIR AM PROGRAMM „VON DER KAMMER EMPFOHLENES UNTERNEHMEN“ TEILNEHMEN DÜRFEN. ES ERFÜLLT UNS MIT STOLZ, DASS WIR MITGLIED EINER SOLCHEN SERIÖSEN GESCHÄFTSGEMEINSCHAFT SEIN KÖNNEN, DEREN RAHMEN DIE ETHISCHE GESCHÄFTSTÄTIGKEIT UND DAS GEGENSEITIGE VERTRAUEN BEDEUTEN.

WIR SIND MITGLIED **BEIM ÖSTERREICHISCHEN SAUNAFORUM**. DAS 1995 GEGRÜNDETE ÖSTERREICHISCHE SAUNA FORUM HAT ES SICH ZUM ZIEL GESETZT, BETREIBERN, ERZEUGERN, DER ZULIEFERINDUSTRIE MASSGESCHNEIDERTE DIENSTLEISTUNGEN SOWIE UMFASSENDES KNOW-HOW RUND UM DIE BEREICHE WELLNESS, GESUNDHEIT, BÄDER UND SAUNEN ZU BIETEN.



WIR SIND MITGLIED **BEIM DEUTSCHEN SAUNABUND**. DER DEUTSCHE SAUNA-BUND E.V. IST DER WELTGRÖSSTE VERBAND DER SAUNABRANCHE. DER DEUTSCHE SAUNA-BUND E.V. IST DER WELTGRÖSSTE VERBAND DER SAUNABRANCHE. ER VERFOLGT DAS SATZUNGSGEMÄSSE ZIEL, DEN GEDANKEN DES SAUNABADES ZU VERBREITEN UND ALLE MITGLIEDER DES VERBANDES ZU BERATEN UND SIE MIT SEINEM DIENSTLEISTUNGSANGEBOT ZU UNTERSTÜTZEN. WIR SIND STOLZ DARAUF, EIN MITGLIED DES DEUTSCHEN SAUNA-BUNDES ZU SEIN.

DIE INTERNATIONALE UNTERNEHMENSZERTIFIZIERUNG VON BISNODE BEURTEILT DIE FINANZIELLE STABILITÄT, DIE GESCHÄFTLICHE ZUVERLÄSSIGKEIT JEDES UNTERNEHMENS MIT HILFE EINES SYSTEMS, DAS VON INTERNATIONALEN EXPERTEN ENTWICKELT UND STÄNDIG ÜBERPRÜFT WIRD. AUFGRUND DIESES SYSTEMS WURDE AUCH DIE FIRMA SAUNA KING ALS EINE DER FINANZIELL STABILSTEN FIRMEN AUSGEWÄHLT. UNSER UNTERNEHMEN GEHÖRT SOMIT ZU DEN 9,82 % UNGARISCHER FIRMEN, DIE FINANZIELL AUF STABLEM FUNDAMENT STEHEN.



# FERTIGSAUNEN

NEBEN UNSEREN EIGENGEFERTIGTEN SAUNEN ENTHÄLT UNSER ANGEBOT AUCH QUALITÄTSFERTIGSAUNEN VON UNSEREN BEKANNTEN ÖSTERREICHISCHEN UND FINNISCHEN PARTNERN. **SIE HALTEN JETZT EINEN KATALOG DIESER FERTIGSAUNEN IN IHREN HÄNDEN.**

UNSERE FERTIGEN INNEN- UND AUSSENSAUNEN BIETEN IHNEN DIE PERFEKTE WELLNESS-LÖSUNG, DIE SIE IN IHREM EIGENEN ZUHAUSE GENIESSEN KÖNNEN – IN IHREM ZIMMER, BADEZIMMER, AUF DER TERRASSE ODER IM GARTEN.

UNSERE FERTIGSAUNEN SIND EINE PERFEKTE WAHL FÜR DIE KLIENTEN, DIE

- EINE EIGENE SAUNUA ZU HAUSE HABEN MÖCHTEN (FINNISCHE SAUNA, INFRASAUNA, KOMBISAUNA, GARTENSAUNA, FASSSAUNA)
- IHRE EIGENE HEIMSAUNA VON EINEM **EUROPÄISCHEN HERSTELLER** MÖCHTEN (DAS HOLZ UNSERER FERTIGEN SAUNAKABINEN IST VON HOHER QUALITÄT - HERGESTELLT VON EINER AUSGEZEICHNETEN TISCHLEREI)
- IHRE EIGENE HEIMSAUNA **MIT HERSTELLERGARANTIE** MÖCHTEN (IM GEGENSATZ ZU IMPORTIERTEN SAUNEN AUS ANDEREN TEILEN DER WELT HABEN UNSERE FERTIGSAUNEN EINE 2-JÄHRIGE HERSTELLERGARANTIE)
- IHRE EIGENE HEIMSAUNA HABEN MÖCHTEN, WOBEI DER **SAUNAOFEN** UND DIE **SAUNASTEUERUNG EBENFALLS VON EINEM EUROPÄISCHEN HERSTELLER** STAMMEN (UNSERE FERTIGSAUNEN SIND TÜV- ODER CE-ZERTIFIZIERT UND HABEN AUSSERDEM EINE 2-JÄHRIGE HERSTELLERGARANTIE)
- VIEL GELD SPAREN MÖCHTEN (DER PREIS UNSERER FERTIGSAUNEN BETRÄGT ETWA EIN DRITTEL DES PREISES UNSERER MASSGEFERTIGTEN SAUNEN)
- EIN GEWISSES HANDWERKLICHES GESCHICK HABEN UND GERNE SELBST HAND ANLEGEN (UNSERE FERTIGSAUNEN WURDEN VON UNSEREN KUNDEN - AUFGRUND IHRER RÜCKMELDUNGEN - **PROBLEMLOS AUFGEBAUT**)
- ES BEVORZUGEN, IHRE EIGENE HEIMSAUNA **VON UNSEREM ERFAHRENEN SAUNAMONTAGETEAM BAUEN ZU LASSEN.**

WENN SIE ÜBER ETWAS HANDFERTIGKEIT VERFÜGEN UND MÖGEN HEIMWERKEN, KÖNNEN SIE DANN IHRE SAUNA SELBST AUFBAUEN. DER LEICHT REALISIERBARE SELBSTAUFBAU WIRD VON EINER VERSTEHBAREN UND MIT PHOTOS ILLUSTRIERTEN MONTAGEANLEITUNG UNTERSTÜTZT.

WENN SIE ABER KEINE ZEIT HABEN, IHRE SAUNA SELBST AUFZUBAUEN, KANN DANN IHRE SAUNA ZUSAMMEN MIT AUFBAU BESTELLT WERDEN. IN DIESEM FALL WIRD IHRE SAUNA DURCH UNSER ERFAHRENES MONTEURTEAM BINNEN EIN PAAR STUNDEN FIX UND FERTIG MONTIERT.

WIR WÜNSCHEN IHNEN EINEN REIBUNGSLOSEN AUFBAU UND ANGENEHMEN ZEITVERTREIB! DER LOHN DER ARBEIT: EINE IN ÄSTHETIK UND FUNKTION PERFEKTE SAUNA IN IHREM EIGENEN ZUHAUSE.



*finn  
saunen*

SENTIOTEC® FINNSAUNA  
**ALASKA MINI**



PRODUKTDDETAILS:

~~3.790 €~~ **3.411 €**

- SAUNA MIT MASSIVHOLZ
- KABINENGRÖSSE (AUSSENMASSE): **1600 x 1100 x 2040 mm**
- MASSIVES DACHELEMENT MIT DACHKRANZ
- SAUNABANK AUS LINDENHOLZ
- INNENEINRICHTUNG AUS ENTHÄLT:
  - 1 SAUNABANK (BREITE: 620 MM)
  - 1 FUSSAUFRITT (BREITE: 350 MM), 1 KOPFSTÜTZE
  - 1 LÜFTUNGSSCHIEBER
  - RÜCKENLEHNE, ZWISCHENBANKVERBLENDUNG, OFENSCHUTZGITTER, BODENROST
  - LAMPE MIT LAMPENSCHUTZ OHNE LEUCHTMITTEL
- SAUNATÜR: 8 MM ESG KLARGLAS,  
GRÖSSE: 590 X 1915 X 8 MM
- GLASELEMENT: 8 MM ESG KLARGLAS,  
GRÖSSE: 224 X 1945 X 8 MM
- INKL. 3 LFM SILIKONKABEL 5 X 2,5 MM<sup>2</sup> (FÜR SAUNAOFEN)
- INKL. 3 LFM SILIKONKABEL 3 X 1,5 MM<sup>2</sup> (FÜR SAUNALICHT)
- MONTAGE- UND BEDIENUNGSANLEITUNG
- EMPFOHLENE OFENHEIZLEISTUNG: 3,6 KW

SENTIOTEC® FINNSAUNA  
**ALASKA VIEW**



PRODUKTDDETAILS:

~~5.490 €~~ **4.940 €**

- SAUNA MIT MASSIVHOLZ
- KABINENGRÖSSE (AUSSENMASSE): **2080 x 2060 x 2040 mm**
- MASSIVES DACHELEMENT MIT DACHKRANZ
- SAUNABANK AUS LINDENHOLZ
- INNENEINRICHTUNG AUS ENTHÄLT:
  - 1 SAUNABANK (BREITE: 620 MM)
  - 1 FUSSAUFRITT (BREITE: 350 MM), 1 KOPFSTÜTZE
  - 1 LÜFTUNGSSCHIEBER
  - RÜCKENLEHNE, ZWISCHENBANKVERBLENDUNG, OFENSCHUTZGITTER, BODENROST
  - LAMPE MIT LAMPENSCHUTZ OHNE LEUCHTMITTEL
- SAUNATÜR: 8MM ESG KLARGLAS,  
GRÖSSE: 590 X 1915 X 8 MM
- GLASELEMENT: 8MM ESG KLARGLAS,  
GRÖSSE: 674 X 1945 X 8 MM
- INKL. 3 LFM SILIKONKABEL 5 X 2,5 MM<sup>2</sup> (FÜR SAUNAOFEN)
- INKL. 3 LFM SILIKONKABEL 3 X 1,5 MM<sup>2</sup> (FÜR SAUNALICHT)
- MONTAGE- UND BEDIENUNGSANLEITUNG
- EMPFOHLENE OFENHEIZLEISTUNG: 7,5 – 9 KW



# SENTIOTEC® FINNSAUNA

## ALASKA CORNER



### PRODUKTDDETAILS:

5.790€ **5.210€**

- SAUNA MIT MASSIVHOLZ
- KABINENGRÖSSE (AUSSENMASSE): **2060 x 2060 x 2040 mm**
- MASSIVES DACHELEMENT MIT DACHKRANZ
- SAUNABANK AUS LINDENHOLZ
- INNENEINRICHTUNG AUS ENTHÄLT:
  - 1 SAUNABANK (BREITE: 620 MM)
  - 1 FUSSAUFRITT (BREITE: 350 MM), 1 KOPFSTÜTZE
  - 1 LÜFTUNGSSCHIEBER
  - RÜCKENLEHNE, ZWISCHENBANKVERBLENDUNG, OFENSCHUTZGITTER, BODENROST
  - LAMPE MIT LAMPENSCHUTZ OHNE LEUCHTMITTEL
- SAUNATÜR: 8MM ESG KLARGLAS, GRÖSSE: 680 X 1915 X 8 MM
- INKL. 3 LFM SILIKONKABEL 5 X 2,5 MM<sup>2</sup> (FÜR SAUNAOFEN)
- INKL. 3 LFM SILIKONKABEL 3 X 1,5 MM<sup>2</sup> (FÜR SAUNALICHT)
- MONTAGE- UND BEDIENUNGSANLEITUNG
- EMPFOHLENE OFENHEIZLEISTUNG: 7,5 – 9 KW



BASIC LARGE



BASIC MEDIUM



BASIC CORNER

## SENTIOTEC® FINNSAUNA BASIC MEDIUM



### PRODUKTDDETAILS:

~~2.690 €~~ **2.420 €**

- SAUNA MIT MASSIVHOLZ
- KABINENGRÖSSE (AUSSENMASSE): **1940 x 1560 x 2040 mm**
- TETŐRÉSZ PEREM NÉLKÜL
- SAUNABANK AUS FICHTENHOLZ
- INNENEINRICHTUNG AUS ENTHÄLT:
  - 3 SAUNABANK (BREITE: 3 X 500 MM)
  - 1 KOPFSTÜTZE
  - 1 LÜFTUNGSSCHIEBER
  - OFENSCHUTZGITTER
  - LAMPE MIT LAMPENSCHUTZ OHNE LEUCHTMITTEL
- SAUNATÜR: 8MM ESG KLARGLAS,  
GRÖSSE: 647 X 1695 X 8 MM
- INKL. 3 LFM SILIKONKABEL 5 X 2,5 MM<sup>2</sup> (FÜR SAUNAOFEN)
- INKL. 3 LFM SILIKONKABEL 3 X 1,5 MM<sup>2</sup> (FÜR SAUNALICHT)
- MONTAGE- UND BEDIENUNGSANLEITUNG
- EMPFOHLENE OFENHEIZLEISTUNG: 6 KW

## SENTIOTEC® FINNSAUNA BASIC LARGE



### PRODUKTDDETAILS:

~~2.790 €~~ **2.510 €**

- SAUNA MIT MASSIVHOLZ
- KABINENGRÖSSE (AUSSENMASSE): **1940 x 1860 x 2040 mm**
- TETŐRÉSZ PEREM NÉLKÜL
- SAUNABANK AUS FICHTENHOLZ
- INNENEINRICHTUNG AUS ENTHÄLT:
  - 3 SAUNABANK (BREITE: 3 X 500 MM)
  - 1 KOPFSTÜTZE
  - 1 LÜFTUNGSSCHIEBER
  - OFENSCHUTZGITTER
  - LAMPE MIT LAMPENSCHUTZ OHNE LEUCHTMITTEL
- SAUNATÜR: 8MM ESG KLARGLAS,  
GRÖSSE: 647 X 1695 X 8 MM
- INKL. 3 LFM SILIKONKABEL 5 X 2,5 MM<sup>2</sup> (FÜR SAUNAOFEN)
- INKL. 3 LFM SILIKONKABEL 3 X 1,5 MM<sup>2</sup> (FÜR SAUNALICHT)
- MONTAGE- UND BEDIENUNGSANLEITUNG
- EMPFOHLENE OFENHEIZLEISTUNG: 7,5 – 9 KW

# SENTIOTEC® FINNSAUNA BASIC CORNER



## PRODUKTDDETAILS:

2.990€ **2.690 €**

- SAUNA MIT MASSIVHOLZ
- KABINENGRÖSSE (AUSSENMASSE): **1950 x 1870 x 2040 mm**
- TETŐRÉSZ PEREM NÉLKÜL
- SAUNABANK AUS FICHTENHOLZ
- INNENEINRICHTUNG AUS ENTHÄLT:
  - 3 SAUNABANK (BREITE: 3 X 500 MM)
  - 1 KOPFSTÜTZE
  - 1 LÜFTUNGSSCHIEBER
  - OFENSCHUTZGITTER
  - LAMPE MIT LAMPENSCHUTZ OHNE LEUCHTMITTEL
- SAUNATÜR: 8MM ESG KLARGLAS,  
GRÖSSE: 647 X 1695 X 8 MM
- INKL. 3 LFM SILIKONKABEL 5 X 2,5 MM<sup>2</sup> (FÜR SAUNAOFEN)
- INKL. 3 LFM SILIKONKABEL 3 X 1,5 MM<sup>2</sup> (FÜR SAUNALICHT)
- MONTAGE- UND BEDIENUNGSANLEITUNG
- EMPFOHLENE OFENHEIZLEISTUNG: 7,5 – 9 KW



**BASIC LARGE**



**BASIC MEDIUM**



**BASIC CORNER**

SENTIOTEC® FINNSAUNA  
**WELLFUN MINI**



PRODUKTDDETAILS:

~~2.490 €~~ **2.240 €**

- SAUNA MIT MASSIVHOLZ
- KABINENGRÖSSE (AUSSENMASSE): **1450 x 1450 x 2040 mm**
- MASSIVES DACHELEMENT MIT DACHKRANZ
- SAUNABANK AUS LINDENHOLZ
- INNENEINRICHTUNG AUS ENTHÄLT:
  - 2 SAUNABANK (BREITE: 1 X 620 MM, 1 X 310 MM)
  - 1 KOPFSTÜTZE
  - 1 LÜFTUNGSSCHIEBER
  - RÜCKENLEHNE, ZWISCHENBANKVERBLENDUNG, OFENSCHUTZGITTER, BODENROST
  - LAMPE MIT LAMPENSCHUTZ OHNE LEUCHTMITTEL
- SAUNATÜR: 8MM ESG KLARGLAS, GRÖSSE: 590 X 1915 X 8 MM
- INKL. 3 LFM SILIKONKABEL 5 X 2,5 MM<sup>2</sup> (FÜR SAUNAOFEN)
- INKL. 3 LFM SILIKONKABEL 3 X 1,5 MM<sup>2</sup> (FÜR SAUNALICHT)
- MONTAGE- UND BEDIENUNGSANLEITUNG
- EMPFOHLENE OFENHEIZLEISTUNG: 3,6 KW

SENTIOTEC® FINNSAUNA  
**WELLFUN LARGE**



PRODUKTDDETAILS:

~~3.790 €~~ **3.410 €**

- SAUNA MIT MASSIVHOLZ
- KABINENGRÖSSE (AUSSENMASSE): **2060 x 2050 x 2040 mm**
- MASSIVES DACHELEMENT MIT DACHKRANZ
- SAUNABANK AUS LINDENHOLZ
- INNENEINRICHTUNG AUS ENTHÄLT:
  - 3 SAUNABANK (BREITE: 620 MM)
  - 2 KOPFSTÜTZEN
  - 1 LÜFTUNGSSCHIEBER
  - RÜCKENLEHNE, ZWISCHENBANKVERBLENDUNG, OFENSCHUTZGITTER, BODENROST
  - LAMPE MIT LAMPENSCHUTZ OHNE LEUCHTMITTEL
- SAUNATÜR: 8MM ESG KLARGLAS, GRÖSSE: 590 X 1915 X 8 MM
- INKL. 3 LFM SILIKONKABEL 5 X 2,5 MM<sup>2</sup> (FÜR SAUNAOFEN)
- INKL. 3 LFM SILIKONKABEL 3 X 1,5 MM<sup>2</sup> (FÜR SAUNALICHT)
- MONTAGE- UND BEDIENUNGSANLEITUNG
- EMPFOHLENE OFENHEIZLEISTUNG: 7,5 – 9 KW

# SENTIOTEC® FINNSAUNA

## WELLFUN CORNER



WELLFUN MINI



WELLFUN LARGE



WELLFUN CORNER

### PRODUKTDDETAILS:

3.790 € **3.411 €**

- SAUNA MIT MASSIVHOLZ
- KABINENGRÖSSE (AUSSENMASSE): **2050 x 2050 x 2040 mm**
- MASSIVES DACHELEMENT MIT DACHKRANZ
- SAUNABANK AUS LINDENHOLZ
- INNENEINRICHTUNG AUS ENTHÄLT:
  - 3 SAUNABANK (BREITE: 620 MM)
  - 2 KOPFSTÜTZEN
  - 1 LÜFTUNGSSCHIEBER
  - RÜCKENLEHNE, ZWISCHENBANKVERBLENDUNG, OFENSCHUTZGITTER, BODENROST
  - LAMPE MIT LAMPENSCHUTZ OHNE LEUCHTMITTEL
- SAUNATÜR: 8MM ESG KLARGLAS, GRÖSSE: 590 X 1915 X 8 MM
- INKL. 3 LFM SILIKONKABEL 5 X 2,5 MM<sup>2</sup> (FÜR SAUNAOFEN)
- INKL. 3 LFM SILIKONKABEL 3 X 1,5 MM<sup>2</sup> (FÜR SAUNALICHT)
- MONTAGE- UND BEDIENUNGSANLEITUNG
- EMPFOHLENE OFENHEIZLEISTUNG: 7,5 – 9 KW

SENTIOTEC® FINNSAUNA  
**FAMILY MEDIUM**

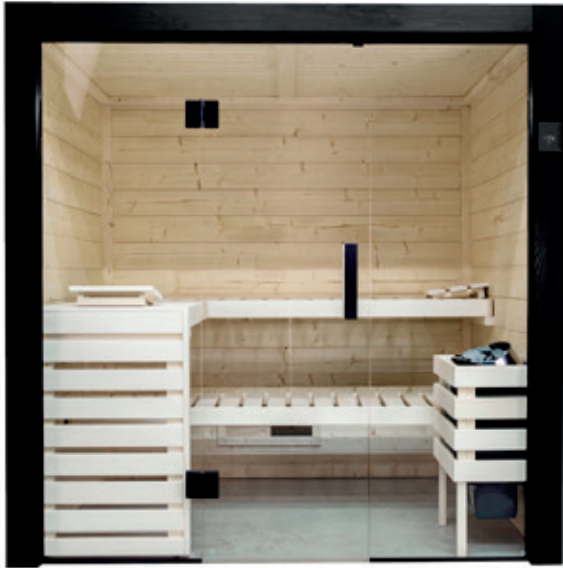

PRODUKTDDETAILS:

~~3.720 €~~ **2.990 €**

- SAUNA MIT MASSIVHOLZ
- KABINENGRÖSSE (AUSSENMASSE): **1960 x 1590 x 2040 mm**
- MASSIVES DACHELEMENT
- SAUNABANK AUS FICHTE
- INNENEINRICHTUNG AUS ENTHÄLT:
  - 3 SAUNABANK (BREITE: 570 MM)
  - 1 KOPFSTÜTZEN
  - 1 LÜFTUNGSSCHIEBER
  - ZWISCHENBANKVERBLENDUNG, OFENSCHUTZGITTER, BODENROST
  - 1 INTEGRIERT RGBW-LED (WEISS)
- SAUNATÜR: 8MM ESG KLARGLAS, GRÖSSE: 590 X 1900 X 8 MM
- TÜRGRIF HOLT LINDE/HOLT SCHWARZ
- 2 STK GLASELEMENTE: 8MM ESG KLARGLAS
- INKL. 3 LFM SILIKONKABEL 5 X 2,5 MM<sup>2</sup> (FÜR SAUNAOFEN)
- MONTAGE- UND BEDIENUNGSANLEITUNG
- EMPFOHLENE OFENHEIZLEISTUNG: 7,5 – 9 KW

SENTIOTEC® FINNSAUNA  
**FAMILY LARGE**

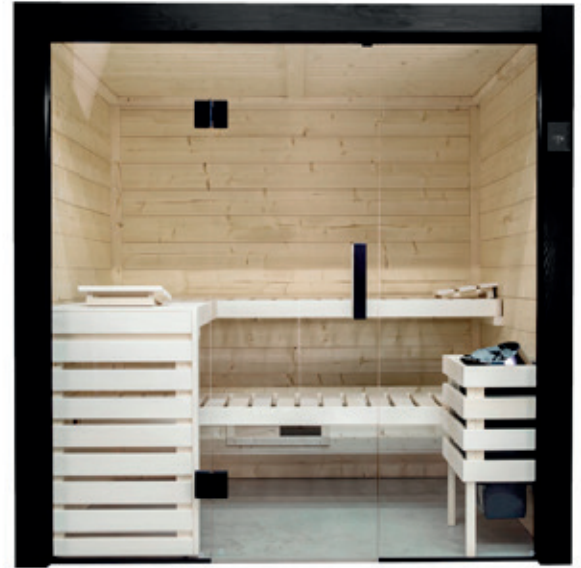

PRODUKTDDETAILS:

~~3.960 €~~ **3.290 €**

- SAUNA MIT MASSIVHOLZ
- KABINENGRÖSSE (AUSSENMASSE): **1960 x 1890 x 2040 mm**
- MASSIVES DACHELEMENT
- SAUNABANK AUS FICHTE
- INNENEINRICHTUNG AUS ENTHÄLT:
  - 3 SAUNABANK (BREITE: 570 MM)
  - 1 KOPFSTÜTZEN
  - 1 LÜFTUNGSSCHIEBER
  - ZWISCHENBANKVERBLENDUNG, OFENSCHUTZGITTER, BODENROST
  - 1 INTEGRIERT RGBW-LED (WEISS)
- SAUNATÜR: 8MM ESG KLARGLAS, GRÖSSE: 590 X 1900 X 8 MM
- TÜRGRIF HOLT LINDE/HOLT SCHWARZ
- 2 STK GLASELEMENTE: 8MM ESG KLARGLAS
- INKL. 3 LFM SILIKONKABEL 5 X 2,5 MM<sup>2</sup> (FÜR SAUNAOFEN)
- MONTAGE- UND BEDIENUNGSANLEITUNG
- EMPFOHLENE OFENHEIZLEISTUNG: 7,5 – 9 KW

SENTIOTEC® FINN- UND INFRAASAUNA  
**FAMILY** MEDIUM INFRA



PRODUKTDDETAILS:

5.160€ **4.490€**

- SAUNA MIT MASSIVHOLZ
- KABINENGRÖSSE (AUSSENMASSE): **1960 x 1590 x 2040 mm**
- MASSIVES DACHELEMENT
- SAUNABANK AUS FICHTE
- INNENEINRICHTUNG AUS ENTHÄLT:
  - 3 SAUNABANK (BREITE: 570 MM), 1 KOPFSTÜTZEN
  - 1 LÜFTUNGSSCHIEBER
  - ZWISCHENBANKVERBLENDUNG, OFENSCHUTZGITTER, BODENROST
  - 1 INTEGRIERT RGBW-LED (WEISS)
- SAUNATÜR: 8MM ESG KLARGLAS,
- GRÖSSE: 590 X 1900 X 8 MM, 2 STK GLASELEMENTE: 8MM ESG KLARGLAS
- TÜRGRIF HOLT LINDE/HOLT SCHWARZ
- INKL. 3 LFM SILIKONKABEL 5 X 2,5 MM<sup>2</sup> (FÜR SAUNAOFEN)
- 1 SENTIOTEC 190E SAUNAOFEN 9KW SCHWARZ
- INKL. BANKFÜHLER UND SAUNASTEINE
- 1 SENTIOTEC PROD2I SAUNASTEUERUNG (FÜR DEN FINNISCHEN BETRIEB UND FÜR DEN INFRAROTSTRAHLER)
- 1 SENTIOTEC ECO VOLLSPKTRUMSTRAHLER MIT NEXTREMA SCHUTZGLAS 350W, INKL. HOLZLEHNE FÜR DEN IR-STRAHLER
- MONTAGE- UND BEDIENUNGSANLEITUNG

SENTIOTEC® FINN- UND INFRAASAUNA  
**FAMILY** LARGE INFRA



PRODUKTDDETAILS:

5.400€ **4.790€**

- SAUNA MIT MASSIVHOLZ
- KABINENGRÖSSE (AUSSENMASSE): **1960 x 1890 x 2040 mm**
- MASSIVES DACHELEMENT
- SAUNABANK AUS FICHTE
- INNENEINRICHTUNG AUS ENTHÄLT:
  - 3 SAUNABANK (BREITE: 570 MM), 1 KOPFSTÜTZEN
  - 1 LÜFTUNGSSCHIEBER
  - ZWISCHENBANKVERBLENDUNG, OFENSCHUTZGITTER, BODENROST
  - 1 INTEGRIERT RGBW-LED (WEISS)
- SAUNATÜR: 8MM ESG KLARGLAS,
- GRÖSSE: 590 X 1900 X 8 MM, 2 STK GLASELEMENTE: 8MM ESG KLARGLAS
- TÜRGRIF HOLT LINDE/HOLT SCHWARZ
- INKL. 3 LFM SILIKONKABEL 5 X 2,5 MM<sup>2</sup> (FÜR SAUNAOFEN)
- 1 SENTIOTEC 190E SAUNAOFEN 9KW SCHWARZ
- INKL. BANKFÜHLER UND SAUNASTEINE
- 1 SENTIOTEC PROD2I SAUNASTEUERUNG (FÜR DEN FINNISCHEN BETRIEB UND FÜR DEN INFRAROTSTRAHLER)
- 1 SENTIOTEC ECO VOLLSPKTRUMSTRAHLER MIT NEXTREMA SCHUTZGLAS 350W, INKL. HOLZLEHNE FÜR DEN IR-STRAHLER
- MONTAGE- UND BEDIENUNGSANLEITUNG

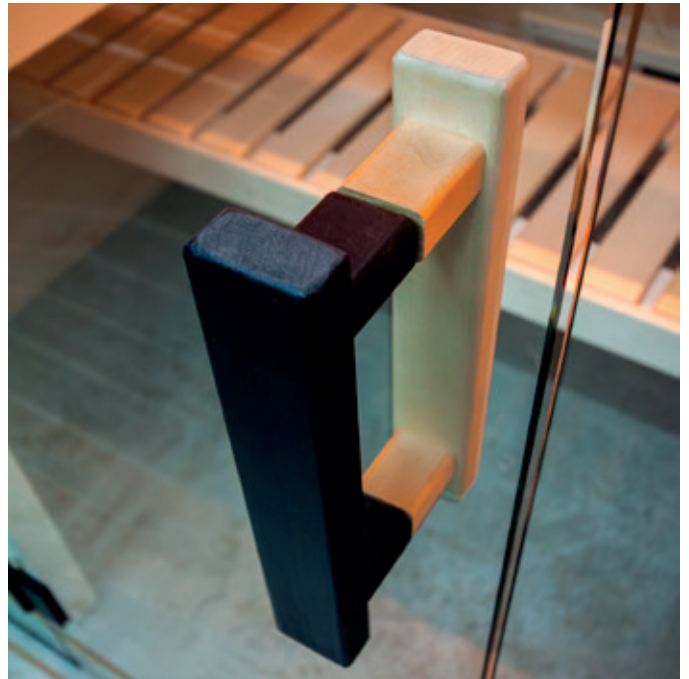





FAMILY MEDIUM



FAMILY MEDIUM



FAMILY LARGE



FAMILY LARGE

SENTIOTEC® FINNSAUNA  
**KOMFORT SMALL**



A CSOMAG TARTALMA:

~~4.590 €~~ **3.590 €**

- SAUNA MIT MASSIVHOLZ
- KABINENGRÖSSE (AUSSENMASSE): **2080 x 1580 x 2040 mm**
- MASSIVES DACHELEMENT MIT DACHKRANZ
- SAUNABANK AUS LINDENHOLZ
- INNENEINRICHTUNG AUS ENTHÄLT:
  - 2 SAUNABANK (BREITE: 620 MM)
  - 1 KOPFSTÜTZEN
  - 1 LÜFTUNGSSCHIEBER
  - RÜCKENLEHNE, ZWISCHENBANKVERBLENDUNG, OFENSCHUTZGITTER, BODENROST
  - LAMPE MIT LAMPENSCHUTZ OHNE LEUCHTMITTEL
- SAUNATÜR: 8MM ESG KLARGLAS,  
GRÖSSE: 590 X 1915 X 8 MM
- GLASELEMENT: 8MM ESG KLARGLAS,  
GRÖSSE: 506 X 1776 X 8 MM
- INKL. 3 LFM SILIKONKABEL 5 X 2,5 MM<sup>2</sup> (FÜR SAUNAOFEN)
- INKL. 3 LFM SILIKONKABEL 3 X 1,5 MM<sup>2</sup> (FÜR SAUNALICHT)
- MONTAGE- UND BEDIENUNGSANLEITUNG
- EMPFOHLENE OFENHEIZLEISTUNG: 6 KW

SENTIOTEC® FINNSAUNA  
**KOMFORT LARGE**



PRODUKTDDETAILS:

~~4.890 €~~ **4.400 €**

- SAUNA MIT MASSIVHOLZ
- KABINENGRÖSSE (AUSSENMASSE): **2080 x 2060 x 2040 mm**
- MASSIVES DACHELEMENT MIT DACHKRANZ
- SAUNABANK AUS LINDENHOLZ
- INNENEINRICHTUNG AUS ENTHÄLT:
  - 3 SAUNABANK (BREITE: 620 MM)
  - 2 KOPFSTÜTZEN
  - 1 LÜFTUNGSSCHIEBER
  - RÜCKENLEHNE, ZWISCHENBANKVERBLENDUNG, OFENSCHUTZGITTER, BODENROST
  - LAMPE MIT LAMPENSCHUTZ OHNE LEUCHTMITTEL
- SAUNATÜR: 8MM ESG KLARGLAS,  
GRÖSSE: 590 X 1915 X 8 MM
- GLASELEMENT: 8MM ESG KLARGLAS,  
GRÖSSE: 506 X 1776 X 8 MM
- INKL. 3 LFM SILIKONKABEL 5 X 2,5 MM<sup>2</sup> (FÜR SAUNAOFEN)
- INKL. 3 LFM SILIKONKABEL 3 X 1,5 MM<sup>2</sup> (FÜR SAUNALICHT)
- MONTAGE- UND BEDIENUNGSANLEITUNG
- EMPFOHLENE OFENHEIZLEISTUNG: 7,5 – 9 KW

# SENTIOTEC® FINNSAUNA

## KOMFORT CORNER



### PRODUKTDDETAILS:

4.890€ **4.400 €**

- SAUNA MIT MASSIVHOLZ
- KABINENGRÖSSE (AUSSENMASSE): **2060 x 2060 x 2040 mm**
- MASSIVES DACHELEMENT MIT DACHKRANZ
- SAUNABANK AUS LINDENHOLZ
- INNENEINRICHTUNG AUS ENTHÄLT:
  - 3 SAUNABANK (BREITE: 620 MM)
  - 2 KOPFSTÜTZEN
  - 1 LÜFTUNGSSCHIEBER
  - RÜCKENLEHNE, ZWISCHENBANKVERBLENDUNG, OFENSCHUTZGITTER, BODENROST
  - LAMPE MIT LAMPENSCHUTZ OHNE LEUCHTMITTEL
- SAUNATÜR: 8MM ESG KLARGLAS, GRÖSSE: 590 X 1915 X 8 MM
- GLASELEMENT: 8MM ESG KLARGLAS, GRÖSSE: 346 X 1776 X 8 MM
- INKL. 3 LFM SILIKONKABEL 5 X 2,5 MM<sup>2</sup> (FÜR SAUNAOFEN)
- INKL. 3 LFM SILIKONKABEL 3 X 1,5 MM<sup>2</sup> (FÜR SAUNALICHT)
- MONTAGE- UND BEDIENUNGSANLEITUNG
- EMPFOHLENE OFENHEIZLEISTUNG: 7,5 – 9 KW



KOMFORT SMALL



KOMFORT LARGE

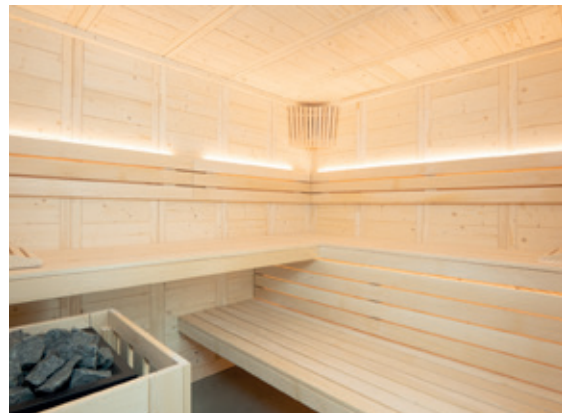

KOMFORT CORNER

SENTIOTEC® FINNSAUNA  
**PANORAMA SMALL**



PRODUKTDDETAILS:

4.790 € **4.310 €**

- SAUNA MIT SANDWICHSTRUKTUR
- KABINENGRÖSSE (AUSSENMASSE): **2130 x 1640 x 2010 mm**
- 12,5 MM STARKE NUT UND FEDER BRETTERIA
- DACHELEMENT MIT DACHKRANZ
- SAUNABANK AUS LINDENHOLZ
- INNENEINRICHTUNG AUS ENTHÄLT:
  - 3 SAUNABANK (BREITE: 620 MM)
  - 2 KOPFSTÜTZEN
  - 1 LÜFTUNGSSCHIEBER
  - RÜCKENLEHNE, ZWISCHENBANKVERBLENDUNG, OFENSCHUTZGITTER, BODENROST
  - LAMPE MIT LAMPENSCHUTZ OHNE LEUCHTMITTEL
- SAUNATÜR: 8MM ESG KLARGLAS, GRÖSSE: 590 X 1915 X 8 MM
- GLASELEMENT: 8MM ESG KLARGLAS, GRÖSSE: 694 X 1952 X 8 MM
- INKL. 3 LFM SILIKONKABEL 5 X 2,5 MM<sup>2</sup> (FÜR SAUNAOFEN)
- INKL. 3 LFM SILIKONKABEL 3 X 1,5 MM<sup>2</sup> (FÜR SAUNALICHT)
- MONTAGE- UND BEDIENUNGSANLEITUNG
- EMPFOHLENE OFENHEIZLEISTUNG: 7,5 - 9 KW

SENTIOTEC® FINNSAUNA  
**PANORAMA LARGE**



PRODUKTDDETAILS:

5.390 € **4.850 €**

- SAUNA MIT SANDWICHSTRUKTUR
- KABINENGRÖSSE (AUSSENMASSE): **2130 x 2150 x 2010 mm**
- 12,5 MM STARKE NUT UND FEDER BRETTERIA
- DACHELEMENT MIT DACHKRANZ
- SAUNABANK AUS LINDENHOLZ
- INNENEINRICHTUNG AUS ENTHÄLT:
  - 3 SAUNABANK (BREITE: 620 MM)
  - 2 KOPFSTÜTZEN
  - 1 LÜFTUNGSSCHIEBER
  - RÜCKENLEHNE, ZWISCHENBANKVERBLENDUNG, OFENSCHUTZGITTER, BODENROST
  - LAMPE MIT LAMPENSCHUTZ OHNE LEUCHTMITTEL
- SAUNATÜR: 8MM ESG KLARGLAS, GRÖSSE: 590 X 1915 X 8 MM
- GLASELEMENT: 8MM ESG KLARGLAS, GRÖSSE: 694 X 1952 X 8 MM
- INKL. 3 LFM SILIKONKABEL 5 X 2,5 MM<sup>2</sup> (FÜR SAUNAOFEN)
- INKL. 3 LFM SILIKONKABEL 3 X 1,5 MM<sup>2</sup> (FÜR SAUNALICHT)
- MONTAGE- UND BEDIENUNGSANLEITUNG
- EMPFOHLENE OFENHEIZLEISTUNG: 9 KW

# SENTIOTEC® FINNSAUNA POLARIS LARGE



PANORAMA SMALL



PANORAMA LARGE

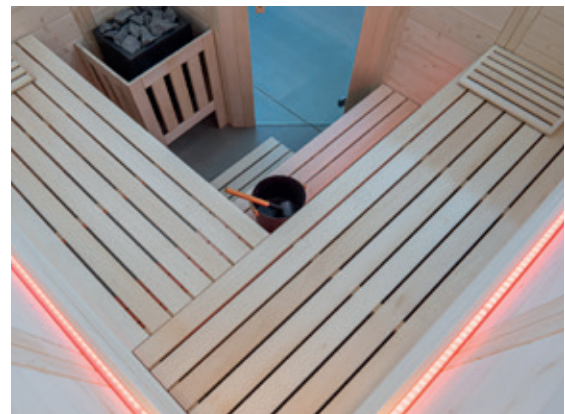

POLARIS LARGE

## PRODUKTDDETAILS:

4.990 € **4.490 €**

- SAUNA MIT MASSIVHOLZ
- KABINENGRÖSSE (AUSSENMASSE): **2340 x 2060 x 2040 mm**
- MASSIVES DACHELEMENT MIT DACHKRANZ
- SAUNABANK AUS LINDENHOLZ
- INNENEINRICHTUNG AUS ENTHÄLT:
  - 3 SAUNABANK (BREITE: 620 MM)
  - 2 KOPFSTÜTZEN
  - 1 LÜFTUNGSSCHIEBER
  - RÜCKENLEHNE, ZWISCHENBANKVERBLENDUNG, OFENSCHUTZGITTER, BODENROST
  - LAMPE MIT LAMPENSCHUTZ OHNE LEUCHTMITTEL
- SAUNATÜR: 8MM ESG KLARGLAS, GRÖSSE: 590 X 1915 X 8 MM
- INKL. 3 LFM SILIKONKABEL 5 X 2,5 MM<sup>2</sup> (FÜR SAUNAOFEN)
- INKL. 3 LFM SILIKONKABEL 3 X 1,5 MM<sup>2</sup> (FÜR SAUNALICHT)
- MONTAGE- UND BEDIENUNGSANLEITUNG
- EMPFOHLENE OFENHEIZLEISTUNG: 9 KW



*kombi  
saunen*

SENTIOTEC® KOMBISAUNA  
**ALASKA** MINI INFRA+



PRODUKTDDETAILS:

~~4.990 €~~ **4.490 €**

- SAUNA MIT MASSIVHOLZ, GRÖSSE: **1600 X 1100 X 2040 MM**
- MASSIVES DACHELEMENT MIT DACHKRANZ
- 1 SAUNABANK AUS LINDENHOLZ (BREITE: 620 MM)
- 1 FUSSAUFTRIFF (BREITE: 350 MM)
- 1 KOPFSTÜTZE
- 1 LÜFTUNGSSCHIEBER
- RÜCKENLEHNEN
- ZWISCHENBANKVERBLENDUNG
- OFENSCHUTZGITTER
- BODENROST
- 2 KOPFSTÜTZEN
- SAUNATÜR: 8MM ESG KLARGLAS, 590 X 1915 X 8 MM
- GLASELEMENT: 8MM ESG KLARGLAS, 224 X 1945 X 8 MM
- 1 STK IR-RÜCKENSTRAHLER MIT NEXTREMA SCHUTZGLAS (350 W)
- 1 STK IR-RÜCKENSTRAHLER: PRESTIGE 71X21X5CM
- 1 STK DIGITALE INFRAROT STEUERUNG: INFRACONTROL MINI
- INKL. 3 LFM SILIKONKABEL 5 X 2,5 MM<sup>2</sup> (FÜR SAUNAOFEN)
- INKL. 3 LFM SILIKONKABEL 3 X 1,5 MM<sup>2</sup> (FÜR SAUNALICHT)
- EMPFOHLENE OFENHEIZLEISTUNG: 3,6 KW

SENTIOTEC® KOMBISAUNA  
**ARKTIS** INFRA+



PRODUKTDDETAILS:

~~6.790 €~~ **6.111 €**

- SAUNA MIT MASSIVHOLZ, GRÖSSE: **2340 X 2060 X 2040 MM**
- MASSIVES DACHELEMENT MIT DACHKRANZ
- 3 SAUNABANK AUS LINDENHOLZ (BREITE: 620 MM)
- 2 KOPFSTÜTZE
- 1 LÜFTUNGSSCHIEBER
- RÜCKENLEHNEN
- ZWISCHENBANKVERBLENDUNG
- OFENSCHUTZGITTER
- BODENROST
- 2 KOPFSTÜTZEN
- SAUNATÜR: 8MM ESG KLARGLAS: 680 X 1915 X 8 MM
- GLASELEMENT: 8MM ESG KLARGLAS: 464 X 1945 X 8 MM // 481 X 1945 X 8 MM
- 2 STK IR-RÜCKENSTRAHLER MIT NEXTREMA SCHUTZGLAS (350 W)
- 2 STK IR-RÜCKENSTRAHLER: PRESTIGE 71X21X5CM
- 1 STK DIGITALE INFRAROT STEUERUNG: INFRACONTROL MINI
- INKL. 3 LFM SILIKONKABEL 5 X 2,5 MM<sup>2</sup> (FÜR SAUNAOFEN)
- INKL. 3 LFM SILIKONKABEL 3 X 1,5 MM<sup>2</sup> (FÜR SAUNALICHT)
- EMPFOHLENE OFENHEIZLEISTUNG: 7,5 - 9 KW

SENTIOTEC® KOMBISAUNA  
**ALASKA** CORNER INFRA+



ALASKA CORNER INFRA+



ARKTIS INFRA+



ALASKA MINI INFRA+

PRODUKTDDETAILS:

6.990€ **6.290€**

- SAUNA MIT MASSIVHOLZ, GRÖSSE: **2060 X 2060 X 2040 MM**
- MASSIVES DACHELEMENT MIT DACHKRANZ
- 3 SAUNABANK AUS LINDENHOLZ (BREITE: 620 MM)
- 2 KOPFSTÜTZE
- 1 LÜFTUNGSSCHIEBER
- RÜCKENLEHNEN
- ZWISCHENBANKVERBLENDUNG
- OFENSCHUTZGITTER
- BODENROST
- LAMPE MIT LAMPENSCHUTZ OHNE LEUCHTMITTEL
- SAUNATÜR: 8MM ESG KLARGLAS: 680 X 1915 X 8 MM
- GLASELEMENT: 8MM ESG KLARGLAS: 755 X 1945 X 8 MM
- 2 STK IR-RÜCKENSTRAHLER MIT NEXTREMA SCHUTZGLAS (350 W)
- 2 STK IR-RÜCKENSTRAHLER: PRESTIGE 71X21X5CM
- 1 STK DIGITALE INFRAROT STEUERUNG: INFRACONTROL MINI
- INKL. 3 LFM SILIKONKABEL 5 X 2,5 MM<sup>2</sup> (FÜR SAUNAOFEN)
- INKL. 3 LFM SILIKONKABEL 3 X 1,5 MM<sup>2</sup> (FÜR SAUNALICHT)
- EMPFOHLENE OFENHEIZLEISTUNG: 9 KW





*infra  
saunen*

## SENTIOTEC® INFRAASAUNA MINIMY



### PRODUKTDDETAILS:

4.790€ **4.310€**

- SAUNA MIT MASSIVHOLZ, GRÖSSE: **1250 x 1030 x 2000 mm**
- SAUNABANK AUS LINDENHOLZ
- SAUNATÜR INKL. HOLZGRIFF: 8MM ESG KLARGLAS:  
590 X 1915 X 8 MM
- 1 STK GLASELEMENT: 8MM ESG KLARGLAS
- 1 STK ECO ECO IR-RÜCKENSTRAHLER (VOLLSPKTRUMSTRAHLER)  
MIT NEXTREMA SCHUTZGLAS (350 W)
- 1 STK ECO ECO IR-RÜCKENSTRAHLER (VOLLSPKTRUMSTRAHLER)  
MIT NEXTREMA SCHUTZGLAS ( 500 W)
- INFRAROTSTRAHLUNG MIT NEXTREMA GLAS: A 24%, B 55%, C 21 %
- 1 STK INFRAROT-WÄRMEPLATTEN FÜR WADEN (100 W)
- 1 STK WAVE.COM4 IR STEUERUNG MIT 2 DIMMBAREN HEIZKREISEN  
(DIE IR PLATTEN SIND ZUSÄTZLICH SCHALTBAR)
- DIMMBARE INDIREKTE LED BELEUCHTUNG (WARMWEISS)
- 1 STK ENTLÜFTUNG (RUND)
- 1 STK SPECKSTEINSCHALE FÜR DUFTÖLE
- 1 STK ERGONOMISCHE RÜCKENLEHNEN INKL. 1 STK ERGONOMISCHE  
KOPFSTÜTZE

## SENTIOTEC® INFRAASAUNA VITAMY



### PRODUKTDDETAILS:

5.790€ **5.210€**

- SAUNA MIT MASSIVHOLZ, GRÖSSE: **1640 x 1250 x 2020 mm**
- SAUNABANK AUS LINDENHOLZ
- SAUNATÜR INKL. HOLZGRIFF: 8MM ESG KLARGLAS:  
590 X 1915 X 8 MM
- 2 STK GLASELEMENT: 8MM ESG KLARGLAS: 474 X 1945 X 8 MM
- 2 STK ECO ECO IR-RÜCKENSTRAHLER (VOLLSPKTRUMSTRAHLER)  
MIT NEXTREMA SCHUTZGLAS (2 X 350 W)
- 2 STK ECO ECO IR-RÜCKENSTRAHLER (VOLLSPKTRUMSTRAHLER)  
MIT NEXTREMA SCHUTZGLAS (2 X 500 W)
- INFRAROTSTRAHLUNG MIT NEXTREMA GLAS: A 24%, B 55%, C 21 %
- 2 STK INFRAROT-WÄRMEPLATTEN FÜR WADEN (2 X 100 W)
- 1 STK WAVE.COM4 IR STEUERUNG MIT 2 DIMMBAREN HEIZKREISEN  
(DIE IR PLATTEN SIND ZUSÄTZLICH SCHALTBAR)
- DIMMBARE INDIREKTE LED BELEUCHTUNG (WARMWEISS)
- 1 STK ENTLÜFTUNG (RUND)
- 2 STK SPECKSTEINSCHALE FÜR DUFTÖLE
- 2 STK ERGONOMISCHE RÜCKENLEHNEN INKL. 2 STK ERGONOMISCHE  
KOPFSTÜTZE

# SENTIOTEC® INFRAASAUNA

## VENUS VITAL



VENUS VITAL



VITAMY

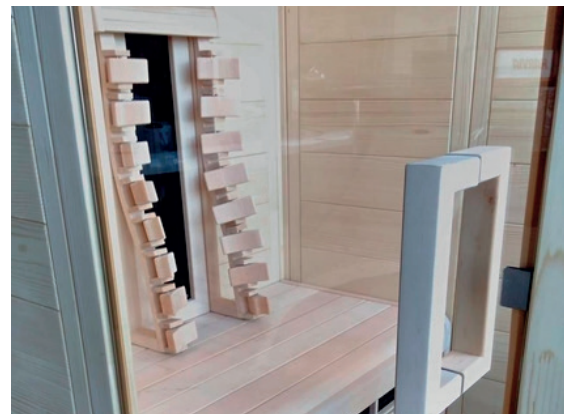

MINIMY

### PRODUKTDDETAILS:

2.280€ **1.990€**

- SAUNA MIT SANDWICHSTRUKTUR, GRÖSSE (AUSSENMASSE):  
**1286 x 907 x 1900 mm**
- KABINE UND SITZBANK AUS HEMLOCK
- SAUNATÜR INKL. HOLZGRIFF: 8MM ESG KLARGLAS:  
572 X 1725 X 6 MM
- 1 STK GLASELEMENT: 6 MM ESG KLARGLAS
- 2 STK RÜCKENSTRAHLER (VOLLSPKTRUMSTRAHLER) MIT  
NEXTREMA SCHUTZGLAS (2X400 W)
- INFRAROTSTRAHLUNG MIT NEXTREMA GLAS: A 9%, B 24%, C 67 %
- 1 STK INFRAROT-WÄRMEPLATTEN FÜR WADEN (1X300 W)
- 2 STK INFRAROT-WÄRMEPLATTEN BODEN (2X100 W)
- 2 STK INFRAROT-WÄRMEPLATTEN SEITLICH (2X250 W)
- 1 STK DIGITALE STEUERUNG INNEN
- 1 STK FARBLICHTGERÄT (7 FARBEN, 2 PROGRAMME)
- 1 STK ENTLÜFTUNG)
- RADIO SOWIE MP3 WIEDERGABE (USB U. BLUETOOTH)



*garten*

*saunen*

SENTIOTEC® GARTENSAUNA  
**SCALA MEDIUM**



PRODUKTDDETAILS:

~~6.990 €~~ **6.790 €**

- KABINENGRÖSSE (AUSSENMASSE): **3440 x 3130 x 2720 mm**
- BLOCKBOHLEN AUS 40 MM MASSIVER FICHTE MIT 2-FACH NUT
- FUSSBODEN 19 MM BODENDIELEN
- GRUNDRAHMEN IMPRÄGNIERT
- TERRASSE FÜR DIE SAUNA
- DACHÜBERSTAND SEITLICH UND HINTEN 300 MM, VORNE 800 MM
- ISOLIERGLASFENSTER FIXVERGLASUNG (1587 X 506 X 16 MM)
- VERSPERRBARE HOLZTÜRE MIT GLAS AUSSEN: 706 X 1886 X 40 MM
- INNENEINRICHTUNG AUS LINDE
- 2 BÄNKE 600 MM BREIT, 1 BANK 500 MM BREIT
- 2 STK KOPFSTÜTZEN & 2 RÜCKENLEHNEN
- 2 STK RÜCKENLEHNEN
- OFENSCHUTZGITTER
- LAMPE MIT LAMPENSCHUTZ OHNE LEUCHTMITTEL
- 3 LFM SILIKONKABEL 5 X 2,5 MM<sup>2</sup> FÜR SAUNAOFEN
- 3 LFM SILIKONKABEL 3 X 1,5 MM<sup>2</sup> FÜR SAUNALICHT
- DACHPAPPE UND BEFESTIGUNGSMATERIAL FÜR ERSTEINDECKUNG – FINALE EINDECKUNG BAUSEIT
- EMPFOHLENE OFENHEIZLEISTUNG: 9-10,5 KW

SENTIOTEC® GARTENSAUNA  
**SCALA LARGE**



PRODUKTDDETAILS:

~~8.990 €~~ **8.790 €**

- KABINENGRÖSSE (AUSSENMASSE): **4590 x 3130 x 2720 mm**
- TERRASSE FÜR DIE SAUNA UND EIGENEM VORRAUM
- BLOCKBOHLEN AUS 40 MM MASSIVER FICHTE MIT 2-FACH NUT
- FUSSBODEN 19 MM BODENDIELEN
- GRUNDRAHMEN IMPRÄGNIERT
- DACHÜBERSTAND SEITLICH UND HINTEN 300 MM, VORNE 800 MM
- ISOLIERGLASFENSTER FIXVERGLASUNG (1587 X 506 X 16 MM)
- VERSPERRBARE HOLZTÜRE MIT GLAS AUSSEN: 706 X 1886 X 40 MM
- TÜRE AUS ESG GLAS VOM VORRAUM IN DIE SAUNA: 590 X 1915 X 8 MM
- INNENEINRICHTUNG AUS LINDE
- 2 STK BÄNKE 600 MM BREIT, 1 BANK 500 MM BREITS
- 2 STK KOPFSTÜTZEN & 2 RÜCKENLEHNEN
- 2 STK RÜCKENLEHNEN
- OFENSCHUTZGITTER
- LAMPE MIT LAMPENSCHUTZ OHNE LEUCHTMITTEL
- 3 LFM SILIKONKABEL 5 X 2,5 MM<sup>2</sup> FÜR SAUNAOFEN
- 3 LFM SILIKONKABEL 3 X 1,5 MM<sup>2</sup> FÜR SAUNALICHT
- DACHPAPPE UND BEFESTIGUNGSMATERIAL FÜR ERSTEINDECKUNG – FINALE EINDECKUNG BAUSEIT
- EMPFOHLENE OFENHEIZLEISTUNG: 9-10,5 KW

## NEUE FASSSAUNA VON SAUNA KING®: SENTIOTEC® FASS-SAUNA KUUSI



UNSERE NEUE FASSSAUNA KUUSI IST DAS ERGEBNIS EINER MEHRMONATIGEN, **SORGFÄLTIGEN PLANUNG**. IHRE GRÖSSE IST PERFEKT DURCHDACHT: **PLATZSPAREND** GENUG, UM IN FAST JEDEN GARTEN ZU PASSEN, ABER **GERÄUMIG** GENUG, UM IM INNEREN EIN WUNDERBARES SAUNAERLEBNIS ZU SCHAFFEN.

IHRE RUNDE FORM HAT EINEN SEHR WICHTIGEN VORTEIL: DA SIE KEINE ECKEN HAT, BRAUCHT SIE **WENIGER ZEIT ZUM AUFHEIZEN (ENERGIESPAREND!)** UND DIE RUNDE FORM ERLEICHTERT DIE GLEICHMÄSSIGE ZIRKULATION DER WARMEN LUFT IN DER SAUNA, WODURCH EIN **PERFEKTES SAUNAKLIMA** ENTSTEHT.

### HAUPT-EIGENSCHAFTEN:

- DIE HÖHE VON 220 CM IST FÜR DIE INSTALLATION VON **ELEKTRO- ODER HOLZFEUERÖFEN** GEEIGNET.
- HERGESTELLT AUS HOCHWERTIGEM, **WÄRMEBEHANDELTEN KIEFERNHOLZ, 40 MM MASSIVHOLZ** - GEFERTIGT VON HERVORRAGENDEN TISCHLERMEISTERN.
- BEFESTIGUNG: MIT ROSTFREIEN VOLLMETALLKLAMMERN
- DISKRETION UND SICHERHEIT WERDEN DURCH **8 MM STARKE TÜREN AUS GEHÄRTETEM GLAS UND GLASFENSTER** GEWÄHRLEISTET.
- IN DER SAUNA GIBT ES **BEQUEME BÄNKE MIT RÜCKENLEHNE AUS LINDENHOLZ** (2 BÄNKE MIT 600 MM BREITE)
- DAS SAUNADACH IST MIT WETTERFESTEN **BITUMENSCHINDELN** GEDECKT.
- DIE SAUNAHALTERUNGSBEINE SIND AUS HOCHWERTIGEM, **IMPRÄGNIERTEM HOLZ** GEFERTIGT.
- EINE **WARMWEISSE LED-LEISTE** (760 MM, **DIMMBAR**) SCHAFFT EINE ANGENEHME ATMOSPHÄRE IN DER SAUNA.
- DIE SAUNA WIRD AUSSERDEM MIT EINER ZWEITEILIGEN FUSSTÜTZE UND EINEM OFENSCHUTZGITTER GELIEFERT (SAUNAOFEN OPTIONAL, EMPFOHLENE OFENLEISTUNG: 9 KW).



### KUUSI FASS-SAUNA VERSION:

SENTIOTEC® FASS-SAUNA KUUSI - 180 CM LÄNGE, MIT HALBRUNDEM FENSTER

SENTIOTEC® FASS-SAUNA KUUSI - 220 CM LÄNGE, MIT HALBRUNDEM FENSTER

SENTIOTEC® FASS-SAUNA KUUSI - 240 CM LÄNGE, MIT HALBRUNDEM FENSTER UND TERASSE

SENTIOTEC® FASS-SAUNA KUUSI - 180 CM LÄNGE, MIT PANORAMA FENSTER

SENTIOTEC® FASS-SAUNA KUUSI - 220 CM LÄNGE, MIT PANORAMA FENSTER

SENTIOTEC® FASS-SAUNA KUUSI - 240 CM LÄNGE, MIT PANORAMA FENSTER UND TERASSE



## NEUE FASSSAUNA VON SAUNA KING®: SENTIOTEC® FASS-SAUNA KASKI



UNSERE NEUE FASSSAUNA KASKI IST DAS ERGEBNIS EINER MEHRMONATIGEN, **SORGFÄLTIGEN PLANUNG**. IHRE GRÖSSE IST PERFEKT DURCHDACHT: **PLATZSPAREND** GENUG, UM IN FAST JEDEN GARTEN ZU PASSEN, ABER **GERÄUMIG GENUG**, UM IM INNEREN EIN WUNDERBARES SAUNAERLEBNIS ZU SCHAFFEN.

IHRE RUNDE FORM HAT EINEN SEHR WICHTIGEN VORTEIL: DA SIE KEINE ECKEN HAT, BRAUCHT SIE **WENIGER ZEIT ZUM AUFHEIZEN (ENERGIESPAREND!)** UND DIE RUNDE FORM ERLEICHTERT DIE GLEICHMÄSSIGE ZIRKULATION DER WARMEN LUFT IN DER SAUNA, WODURCH EIN **PERFEKTES SAUNAKLIMA** ENTSTEHT.

### HAUPTZEIGENSCHAFTEN:

- DIE HÖHE VON 220 CM IST FÜR DIE INSTALLATION VON **ELEKTRO- ODER HOLZFEUERÖFEN** GEEIGNET.
- HERGESTELLT AUS HOCHWERTIGEM **KIEFERNHOLZ, 40 MM MASSIVHOLZ** - GEFERTIGT VON HERVORRAGENDEN TISCHLERMEISTERN.
- BEFESTIGUNG: MIT ROSTFREIEN VOLLMETALLKLAMMERN
- DISKRETION UND SICHERHEIT WERDEN DURCH **8 MM STARKE TÜREN AUS GEHÄRTETEM GLAS UND GLASFENSTER** GEWÄHRLEISTET.
- IN DER SAUNA GIBT ES **BEQUEME BÄNKE MIT RÜCKENLEHNE AUS LINDENHOLZ** (2 BÄNKE MIT 600 MM BREITE)
- DAS SAUNADACH IST MIT WETTERFESTEN **BITUMENSCHINDELN** GEDECKT.
- DIE SAUNAHALTERUNGSBEINE SIND AUS HOCHWERTIGEM, **IMPRÄGNIERTEM HOLZ** GEFERTIGT.
- EINE **WARMWEISSE LED-LEISTE** (760 MM, **DIMMBAR**) SCHAFFT EINE ANGENEHME ATMOSPHÄRE IN DER SAUNA.
- DIE SAUNA WIRD AUSSERDEM MIT EINER ZWEITEILIGEN FUSSSTÜTZE UND EINEM OFENSCHUTZGITTER GELIEFERT (SAUNAOFEN OPTIONAL, EMPFOHLENE OFENLEISTUNG: 9 KW).



### KASKI FASS-SAUNA VERSION:

SENTIOTEC® FASS-SAUNA KASKI - 180 CM LÄNGE, MIT VOLLSTÄNDIGER RÜCKWAND

SENTIOTEC® FASS-SAUNA KASKI - 220 CM LÄNGE, MIT VOLLSTÄNDIGER RÜCKWAND

SENTIOTEC® FASS-SAUNA KASKI - 240 CM LÄNGE, MIT VOLLSTÄNDIGER RÜCKWAND UND TERASSE

SENTIOTEC® FASS-SAUNA KASKI - 180 CM LÄNGE, MIT KLEINEM FENSTER

SENTIOTEC® FASS-SAUNA KASKI - 220 CM LÄNGE, MIT KLEINEM FENSTER

SENTIOTEC® FASS-SAUNA KASKI - 240 CM LÄNGE, MIT KLEINEM FENSTER UND TERASSE



SENTIOTEC® FASS-SAUNA KASKI - 180 CM LÄNGE, MIT GROSSEM FENSTER

SENTIOTEC® FASS-SAUNA KASKI - 220 CM LÄNGE, MIT GROSSEM FENSTER

SENTIOTEC® FASS-SAUNA KASKI - 240 CM LÄNGE, MIT GROSSEM FENSTER UND TERASSE



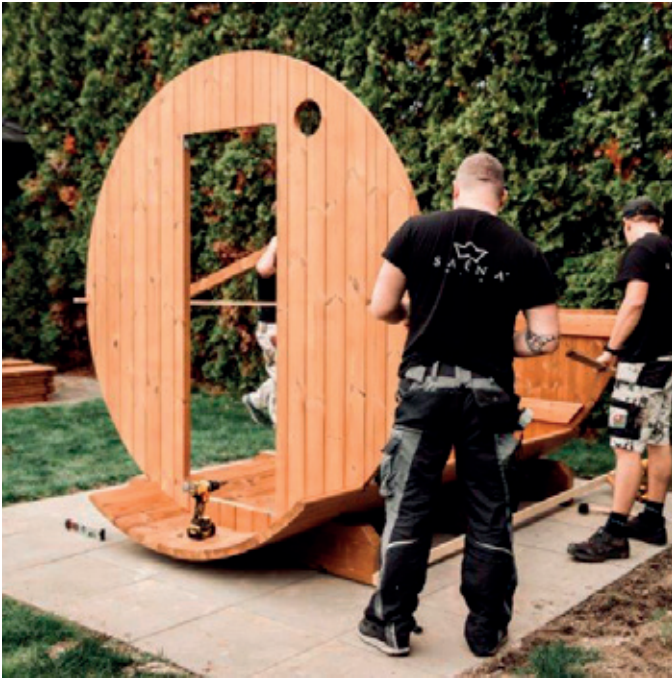





**SENTIOTEC® FASS-SAUNA KASKI**

Use the QR code to view our finished sauna videos.



**SENTIOTEC® FINNSAUNA BASIC**



FORDERN SIE EIN PERSÖNLICHES ANGEBOT UNTER [WEBSHOP@SAUNAKING.AT](mailto:WEBSHOP@SAUNAKING.AT) AN.

ODER BESUCHEN SIE UNSEREN NEUEN SHOWROOM UND ÜBERZEUGEN SIE SICH VON DER QUALITÄT UNSERER FERTIGSAUNEN!

 **SCHAURAUM FÜR INDIVIDUELLE SAUNEN:** H-9200 Mosonmagyaróvár, Bükki Str. 8.



  
S A U N A<sup>®</sup>  
K I N G

*hochwertig & individuell*

SAUNA KING<sup>®</sup> - SAUNA KÖNIG BAUGES.M.B.H.

 0699 1728 5512

 [WEBSHOP@SAUNAKING.AT](mailto:WEBSHOP@SAUNAKING.AT)

 [WWW.SAUNAKING.AT](http://WWW.SAUNAKING.AT)

 **SCHAURAUUM FÜR INDIVIDUELLE SAUNEN:** H-9200 Mosonmagyaróvár, Bükk Str. 8.

 **SCHAURAUUM FÜR FERTIGSAUNEN:** H-9200 Mosonmagyaróvár, Bükk Str. 2.